

おたかぎ 2020年5月号 第51号

社協だより

今号の内容

- ② 村民の方々から/いきいきクラブの活動
- ③ 総合相談 令和2年度新規事業
- ④ 社協事業計画
- ⑤ 社協組織図、職員紹介
- ⑥ お知らせ/3か月の予定/職員のひとこと

●編集・発行● 社会福祉法人喬木村社会福祉協議会 〒395-1107長野県下伊那郡喬木村6670-1 TEL 0265-33-4567 FAX 0265-33-4619
Eメールアドレスtakagi-shakyo@miracle.ocn.ne.jp(代表) ホームページアドレス <http://takagi-syakyo.com/>
●印 刷● 龍共印刷株式会社



地域の方々が協力して作って下さった手作りマスクを、村内の福祉施設と3園の保育園へ届けました。心のこもったマスクに皆さんとても喜んで下さいました。



新型コロナウイルス感染症予防のため、休校や規模を縮小して卒業式をせざるを得なくなった村内の小中学校3校の卒業生に、地域のみんなからお祝いの気持ちとして、喬木村ボランティア連絡会のみなさんにご協力いただき、1人1輪ずつの花を贈りました。「これからも地域のみinnで応援しているよ」という気持ちを込めて。

【たかぎ社協だよりは、社協会費と赤い羽根共同募金の配分金が使われています】

〜コロナ禍のなか、思いやりを届けよう〜

コロナ終息を願う村民の方々からのメッセージ

今、コロナにより人々のくらしや地域の活動が制限されていますが、村内のみなさま、お元気でいらっしゃいますか。今回、村内各界の方々にメッセージをお寄せいただきました。



高齢者クラブ会長
原 嘉俊様

姿の見えない難敵に世界がなすすべを失った。同時に驕る人間の哀れさを実感した。いち早く平凡な生活にもどることを心より祈るのみ。



喬木村北保育園園長
篠田八千代様

外に出て散歩をしたり体を動かしたりして、明るく元気に過ごしましょう。



喬木村商工会会長
福山康雄様

新型コロナで商工会も影響を受けています。春祭りの中止から始まり、打撃を受けていますが、ご協力や応援の声もいただいています。商工会で声を掛け合い取り組み始めています。



喬木村第一小学校校長
木下潤児様

みんなが元気に楽しく登校できるように再開に向けて先生たちも一生懸命準備をしています。みんなもコロナウイルスにかからないよう気をつけて過ごしてくださいね。



いちご農家
原 一様

いちご狩り受入れが3月末までとなり、今はいちごの収穫とパック詰めをしています。いちご狩りを始めて35年、中止となったのは初めてです。いちご狩りのお客さんとの触れ合いが励みでしたので、来年いちご狩りができるのを楽しみに準備をしています。

一時的な資金の貸付 についてご案内

新型コロナウイルス感染拡大の影響を受け、休業や失業で、生活にお困りの世帯に資金の貸付を行います。

借入れ上限額は10万円、特例により20万円。償還期間は2年以内、無利子、保証人不要です。

詳細につきましては、長野県社会福祉協議会ホームページでご確認いただくか、喬木村社会福祉協議会ボランティアセンター内 TEL33-5520へご相談ください。

いきいきクラブ

喬木社協の介護保険事業は感染予防に万全を期して事業を継続しています。しかし、介護予防総合事業「いきいきクラブ」は、感染予防のために5月末まで通所事業を休止しており、代わりに、職員が利用者様のお宅へ戸別訪問をさせていただいています。

自宅でできる体操を紹介したり、脳トレのプリントを配布し、「畑仕事や庭仕事が忙しい。」

「今まで学んだことや、続けていることを続ける。」

「近所を散歩している。」等お話を聞く事ができました。

又、簡易手作りマスクの作り方を紹介し、実際に作ってみました。



総合相談 令和2年度新規・拡大事業紹介

社会福祉協議会では総合相談窓口を開設し、福祉や生活、お金に関すること、子どものことなど、幅広くみなさまの相談に応じていきます。

ここでは、令和2年度から実施する新規・拡大事業を紹介します。



一次相談窓口・まいさぼ出張所事業

生活や仕事などでお困りの方の悩みを聞き、関係機関と連携しながら相談支援を行います。

- ・経済的な問題で生活に困っている人
- ・仕事を離れて長く、なかなか就職できない
- ・ひきこもり状態からぬけだしたい
- ・借金を抱え、住む家がなくなりそう
- ・病気があり仕事や生活が不安・・・

などの相談を受け付けます。



フードバンク事業・リユース事業

- ・米、缶詰、レトルト食品などを寄付していただき、食料を必要としている方へ提供します。
- ・家庭で不要になった学用品を寄付していただき、必要な家庭に活用していただきます。



日常生活自立支援事業

認知症や障がい等により日常生活の判断に不安のある方と契約を結び、以下のサービスを行います。

- 福祉サービスの利用援助
(福祉サービスに関する相談・契約の代行)
 - 金銭管理 (生活費等の出し入れや支払い)
 - 書類預かり
- ※昨年度までは、基幹的社協である飯田市社協が契約を行っていましたが、今年度より住民に近い村社協が相談、契約、支援を行います。



子どもに対する学習・生活支援事業

人がいるところが苦手なお子さんや不登校で学習の機会が乏しいお子さんに対して、学習支援協力員が家庭を訪問し、学習支援、相談支援を行います。

Q. 誰が申し込めるの？

A. 経済的にお困りの方で学校をお休みしている、保健室等で勉強している学習機会が少ない小学生～高校生。

Q. お金はかかるの？

A. 無料です。

Q. どんなことを教えてくれるの？

A. 一人ひとりの状態に応じて計画を立てます。自分の得意なこと、勉強や宿題、体を動かすなど。



子どもの支援

子ども食堂、子どもの居場所等の支援を行っている方々との連携を図り、子どもの支援を進めていきます。また、講座等を開催し、住民の方の子ども支援への理解・普及を図ります。



長野県あんしん創造ねっと事業 (長野県内社協公益事業)

生活課題を抱えた方の入居保証、ミルク品の提供、買い物同行、医療受診などの支援を行います。

困りごとがあったらご相談ください

相談先：みんなの広場アスポ ボランティアセンター内
電話：33-5520



令和2年度 喬木村社会福祉協議会事業計画

令和2年度事業計画と予算が3月6日理事会、3月26日評議員会（新型コロナ感染予防のため書面決議）にて承認されました。主な事業は次のとおりです。

〈基本理念〉

「人と人との関わり」「人とのコミュニティとの関わり」「人と自然との関わり」を大切にし、自立と共生の権利を応援する社協

〈活動方針〉

社会福祉法人喬木村社会福祉協議会は社会福祉法人として「平和のもと、心豊かに、人が人を支え、救われる社会福祉」の発展をめざして、地域福祉事業及び介護保険事業を通じて、世代間交流を大切にして、個人・関係団体・行政と協働で、住民の幸せを追求します。また、「支える・支えられる関係」から、共生社会実現に向けて、役職員が一丸となり、創意・熱意・誠意と気配りで、住民とともに「^{うま}美^{さと}し郷」に向け、喬木村社会福祉協議会（社協）の方針として取り組みます。

〈事業内容〉

法人運営

- ・地域福祉事業推進と介護保険事業経営

地域福祉事業

- ・総合相談事業《日常生活自立支援事業他》
- ・生活困窮者支援《まいさぼ出張所他》
- ・子どもの学習支援等
- ・ボランティアセンター運営
- ・ボランティア活動支援
- ・災害ボランティアセンター整備等
- ・介護予防住民グループ支援、認知症カフェ
- ・共同募金配分金事業及び募金活動
- ・配食サービス
- ・高齢者クラブ連合会、遺族会及び身体障がい者福祉協会の事務局
- ・結婚相談所事務局
- ・福祉教育の推進及び支援

在宅介護保険事業

- ・居宅支援事業（ケアマネ）
- ・訪問介護事業（ヘルパー）
- ・通所介護事業（デイサービス）
- ・地域密着型通所介護事業（宅老所）

介護保険施設事業

- ・介護老人福祉施設（特養喬木荘）
- 《施設入所介護、短期入所生活介護》

介護予防・日常生活支援総合事業

- ・要支援者及び総合事業対象者の訪問介護
- ・要支援者及び総合事業対象者の通所介護
- ・総合事業「いきいきクラブ」

障がい者総合支援事業

- ・訪問介護
- ・行動援護支援
- ・福祉輸送サービス

令和2年度 喬木村社会福祉協議会予算

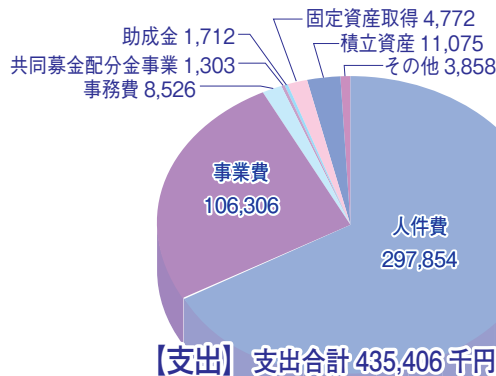
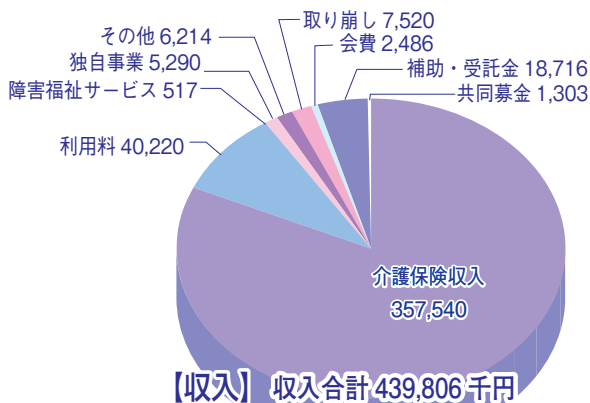

(単位：千円)

※今年も、村民の皆様には社協会費の納入にご理解ご協力のほどお願い申し上げます。詳細は7月の文書配布等でご案内いたします。

令和2年度 社会福祉法人喬木村社会福祉協議会組織図

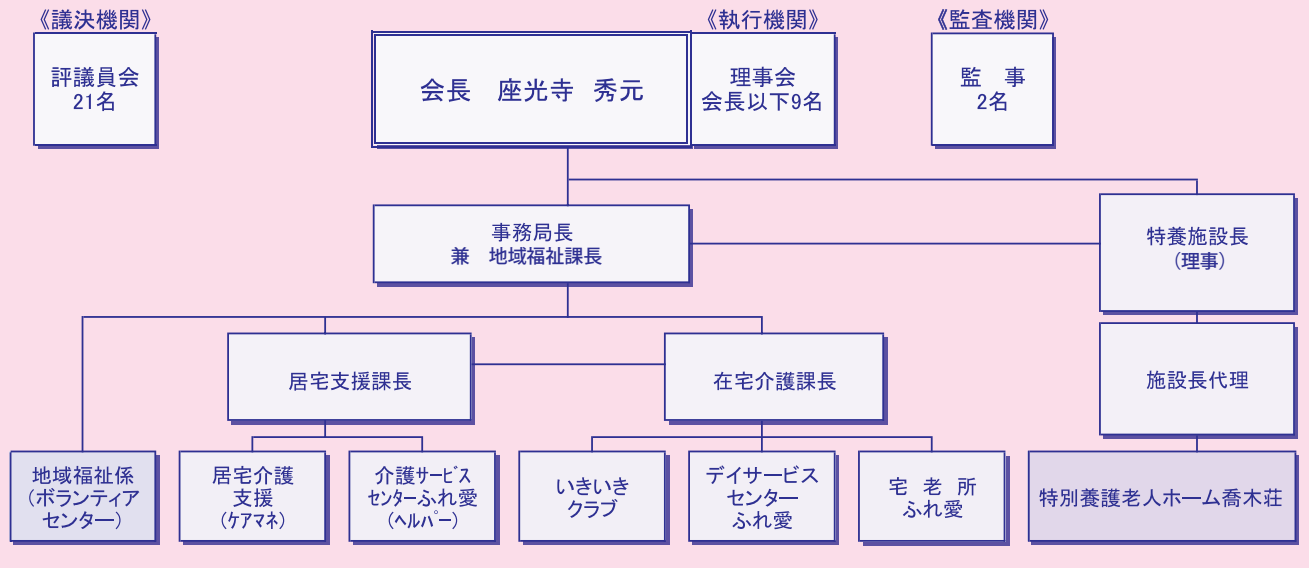

新任職員紹介



特養喬木荘
管理栄養士
大原 麻利



特養喬木荘
介護士
市瀬真知子



特養喬木荘
介護士
片桐 葉月

異動職員紹介(前職)

宮下 俊子

居宅支援課長

(居宅介護支援係主任)

木下 美和

在宅介護課長

(デイサービスセンターふれ愛主任)

桐生 佐織

地域福祉係主任・ボランティアコーディネーター

(デイサービスセンターふれ愛生活相談員)

原 直美

居宅介護支援係主任・ケアマネージャー

(居宅介護支援係・ケアマネージャー)

堤 本善光

デイサービスセンターふれ愛主任・生活相談員

(デイサービスセンターふれ愛生活相談員)

田中 めぐみ

いきいきクラブ主任・支援員

(いきいきクラブ支援員)

村澤 紗代

デイサービスセンターふれ愛介護士

(特養喬木荘介護士)

杉本 美紀

デイサービスセンターふれ愛介護員

(特養喬木荘栄養士)

新城 栄子

特養喬木荘調理係主任・調理員

(調理員)

退職職員紹介(前職)

伊藤 美佐代

(地域福祉係ボランティアコーディネーター)

長野市社会福祉協議会より 長野市災害ボランティアセンター に係る活動のお礼

令和元年度東日本台風災害に係る長野市災害ボランティアセンターの活動に際し、発災直後から長期にわたり、ご支援、ご協力を賜り、ありがとうございました。現在は、新型コロナウイルスの感染拡大で、被災地への支援も少なからず影響を受けてはいますが、今後も被災地域へのご支援、ボランティア活動へのご支援を賜りますようお願い申し上げます。

宅老所の庭木剪定 ありがとうございました

宅老所には先代の方が大切にされていた珍しい木々が植えられています。今回、馬場の湯沢哲夫様が剪定ボランティアで入って下さり、数年ぶりにスッキリとしました。

大変お世話になりありがとうございました。



ありがとうございます
皆様のご厚意に感謝いたします。
〈寄贈〉 伊久間11番組様 花笠13個
〈寄付〉 仲田茂様 金一封 他
マスク製作へのご協力ありがとうございました。
マスク作りに必要な布、ゴム紐、また、素敵な手作りマスクを多くの皆様からご寄付いただき、感謝申し上げます。

結婚相談員募集のお知らせ

喬木村結婚相談所では、結婚を希望する方への紹介や相談を受ける結婚相談員を募集しています。お問合せ・お申込は喬木村社会福祉協議会結婚相談事務局までご連絡ください。

6月の予定 心配事相談……5日(金)10:00~12:00 福祉センター1階

結婚相談……20日(土)19:30~20:30 社協相談室

なずなカフェ…9日(火)10:00~12:00 なずな予防カフェ…23日(火)10:00~12:00

地域の縁側 ボランティア健康相談室…毎週月曜日(祝日除く)17:00~18:00

7月の予定 心配事相談……(中村弁護士)9日(木)10:00~12:00 福祉センター1階

結婚相談……18日(土)19:30~20:30 社協相談室

なずなカフェ…14日(火)10:00~12:00 なずな予防カフェ…28日(火)10:00~12:00

地域の縁側 ボランティア健康相談室…毎週月曜日(祝日除く)17:00~18:00

8月の予定 心配事相談……7日(金)10:00~12:00 福祉センター1階

結婚相談……22日(土)19:30~20:30 社協相談室

なずなカフェ…11日(火)10:00~12:00 なずな予防カフェ…25日(火)10:00~12:00

地域の縁側 ボランティア健康相談室…毎週月曜日(祝日除く)17:00~18:00

※状況により、中止や延期等、日程変更される場合もあります。

職員のコラム

平穏に暮らしている日常に、予期せぬ新型コロナウイルスの感染拡大で緊急事態宣言が発令され、事態の深刻化がとまらない。自分自身も感染症予防を徹底し、離れて暮らす子供たちを気にかけて、連絡を取り合い無事を確認する日々を送っている。

そんな中でも四季は移りゆき、庭に咲くチューリップや水仙の色とりどりの可愛い花が春の訪れを感じさせてくれ心を癒してくれる。少しでも明るい気分で過ごせるよう、家の中に花を飾る毎日。

早く新型コロナウイルスが終息しますように。

ご意見・ご要望を
お寄せください

社会福祉法人 喬木村社会福祉協議会

電話 0265-33-4567 fax 0265-33-4619

Eメールアドレス takagi-shakyo@miracle.ocn.ne.jp(代表)

